유아 · 교사 · 학부모가 더불어 행복한

동일교육통신

동일 2019-24호
2019.7.12.(금)
발행인 신은숙

2019학년도 보다 안전하고 쾌적한 환경 조성을 위해 1학기 동안 변화된 모습을 안내드립니다.

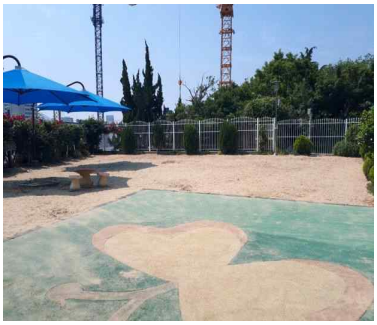

바깥 놀이터 다목적 놀이기구 정비 및 모래 소독(2회), 그늘막 설치

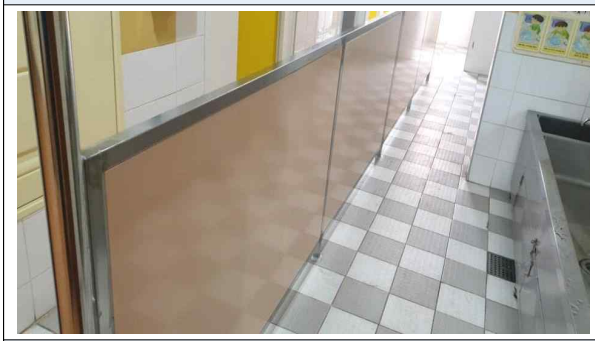

화장실 남, 여 구분 칸막이 설치

교실 책상 및 도서 책꽂이, 싱크대 (4구 수전) 교체

조리실 살균소독기 및 정수기, 싱크대, 가스렌지 교체

※ 방충망 정비, 정수기(3회), 공기청정기(5회)를 정기 점검하였으며, 원내 방역(3회)을 실시하였습니다.
※ 방학 기간 중 3층 바닥 공사가 실시되며, 2학기에는 만5세(지혜,슬기,희망) 3학급이 3층으로, 만4세(다정,고운) 2학급이 2층으로 구성될 예정입니다.